

Схема расположения земельного участка на кадастровом плане территории



Утверждена постановлением администрации

Апанасенковского муниципального округа

Ставропольского края

от 04 декабря 2012 № 969-н

кадастровый квартал: 26:03:050302

система координат: МСК-26 от СК-95

условный номер земельного участка _____

площадь земельного участка 14354 м2

| обозначение характерных точек | координаты | |
|-------------------------------------|------------|------------|
| | X | Y |
| 1 | 2 | 3 |
| 1 | 594888,85 | 2171214,87 |
| 2 | 594889,83 | 2171247,95 |
| 3 | 594889,66 | 2171264,59 |
| 4 | 594893,78 | 2171285,65 |
| 5 | 594904,14 | 2171305,74 |
| 6 | 594907,46 | 2171323,43 |
| 7 | 594934,74 | 2171371,05 |
| 8 | 594917,30 | 2171407,64 |
| 9 | 594889,91 | 2171406,24 |
| 10 | 594849,32 | 2171395,44 |
| 11 | 594830,42 | 2171380,83 |
| 12 | 594795,28 | 2171364,49 |
| 13 | 594772,37 | 2171336,00 |
| 14 | 594760,77 | 2171317,69 |
| 15 | 594727,69 | 2171299,99 |
| 16 | 594731,86 | 2171292,33 |
| 17 | 594769,75 | 2171309,02 |
| 18 | 594778,89 | 2171321,14 |
| 19 | 594801,46 | 2171340,02 |
| 20 | 594838,86 | 2171342,14 |
| 21 | 594848,48 | 2171322,17 |
| 22 | 594841,76 | 2171223,98 |

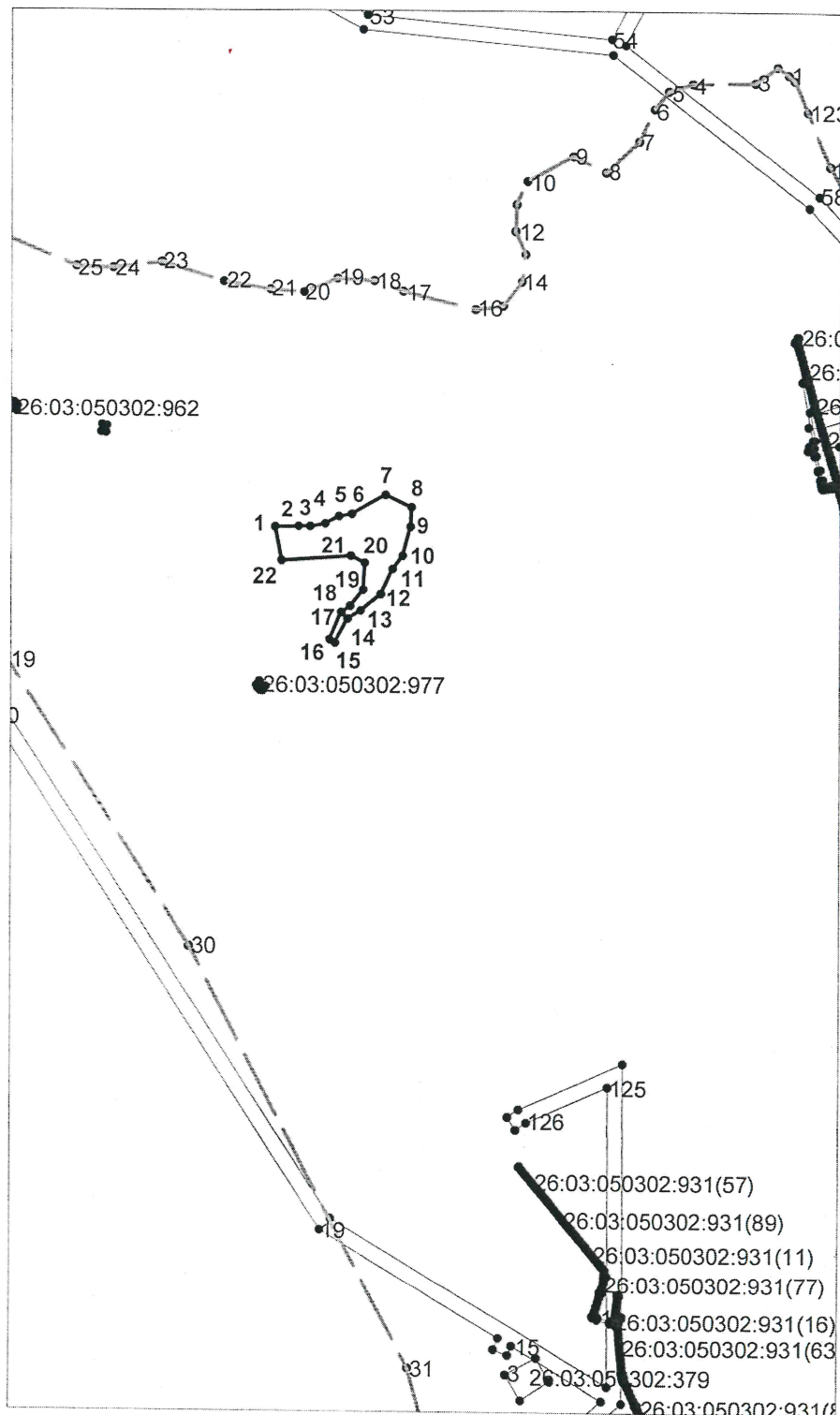

Условные обозначения:

- 26:03:070302 - границы и номера кадастровых кварталов
- :2155 - границы и кадастровые номера земельных участков
- границы образуемого земельного участка

М 1:10000